MAGYAR MÁLTAI SZERETETSZOLGÁLAT

Folyamatábra

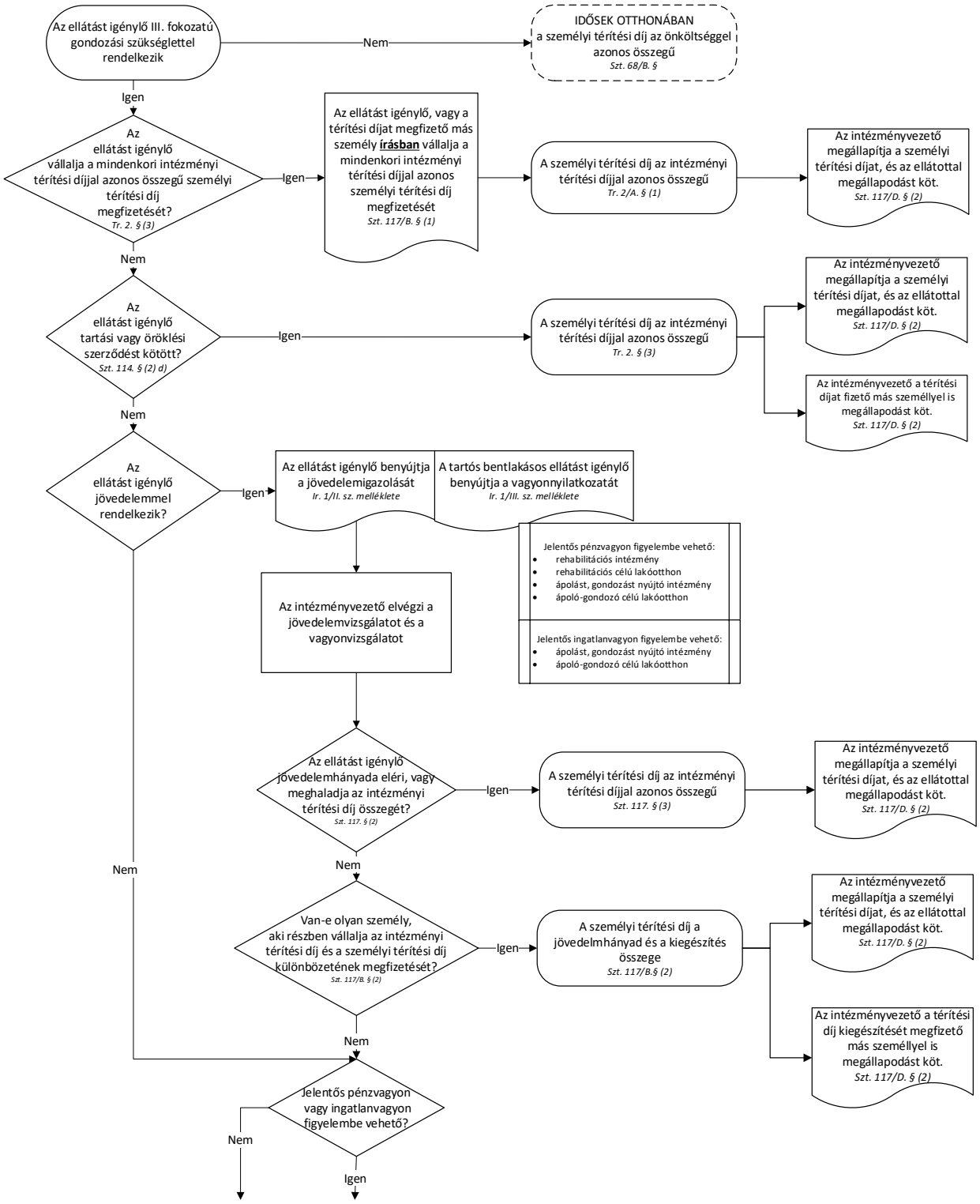

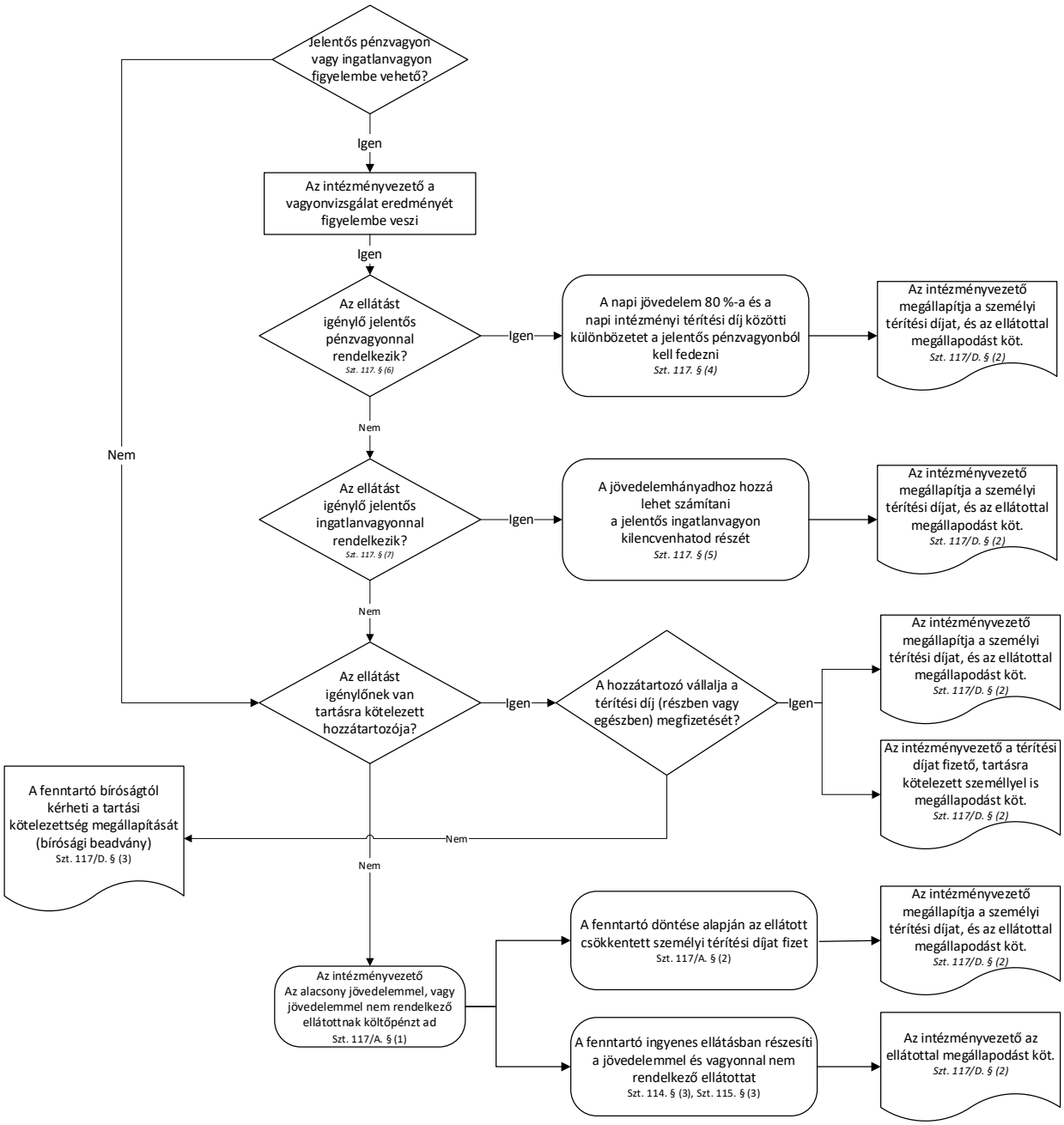
Jelentős pénzvagyon vagy ingatlanvagyon figyelembe vehető?
Igen
Az intézményvezető a vagyonvizsgálat eredményét figyelembe veszi
Igen
Az ellátást igénylő jelentős pénzvagyonnal rendelkezik?
Szt. 117. § (6)
Igen
A napi jövedelem 80 %-a és a napi intézményi térítési díj közötti különbözetet a jelentős pénzvagyonból kell fedezni
Szt. 117. § (4)
Az intézményvezető megállapítja a személyi térítési díjat, és az ellátottal megállapodást köt.
Szt. 117/D. § (2)
Nem
Nem
Az ellátást igénylő jelentős ingatlanvagyonnal rendelkezik?
Szt. 117. § (7)
Igen
A jövedelemhányadhoz hozzá lehet számítani a jelentős ingatlanvagyon kilencvenhatod részét
Szt. 117. § (5)
Az intézményvezető megállapítja a személyi térítési díjat, és az ellátottal megállapodást köt.
Szt. 117/D. § (2)
Nem
Az ellátást igénylőnek van tartásra kötelezett hozzátartozója?
Igen
A hozzátartozó vállalja a térítési díj (részben vagy egészben) megfizetését?
Igen
Az intézményvezető megállapítja a személyi térítési díjat, és az ellátottal megállapodást köt.
Szt. 117/D. § (2)
Az intézményvezető a térítési díjat fizető, tartásra kötelezett személlyel is megállapodást köt.
Szt. 117/D. § (2)
Nem
A fenntartó bíróságtól kérheti a tartási kötelezettség megállapítását (bírósági beadvány)
Szt. 117/D. § (3)
Nem
Az intézményvezető
Az alacsony jövedelemmel, vagy jövedelemmel nem rendelkező ellátottnak költőpénzt ad
Szt. 117/A. § (1)
A fenntartó döntése alapján az ellátott csökkentett személyi térítési díjat fizet
Szt. 117/A. § (2)
Az intézményvezető megállapítja a személyi térítési díjat, és az ellátottal megállapodást köt.
Szt. 117/D. § (2)
A fenntartó ingyenes ellátásban részesíti a jövedelemmel és vagyonnal nem rendelkező ellátottat
Szt. 114. § (3), Szt. 115. § (3)
Az intézményvezető az ellátottal megállapodást köt.
Szt. 117/D. § (2)